

Uso naturalistico o silvo-pastorale

Boschi di conifere	Rocce nude ed affioramenti
Boschi di latifoglie	Aree con vegetazione rada
Cespuglieti e arbusteti	Prati permanenti, prati - pascoli e pascoli
Aree a ricolonizzazione naturale	Spiagge, dune e sabbie
Aree a vegetazione sclerofilla	Acque, specchi e corsi d'acqua

Uso agricolo estensivo

Oliveti	Sistemi colturali e particellari complessi
---------	--

Uso agricolo intensivo

Vigneti	Agrumeti	Incolto produttivo
---------	----------	--------------------

Urbanizzato o aree a forte influenza antropica

Ambiente urbanizzato e superfici artificiali
Aree permeabili di frangia intorno a insediamenti
Aree degradate da incendi e per altri eventi

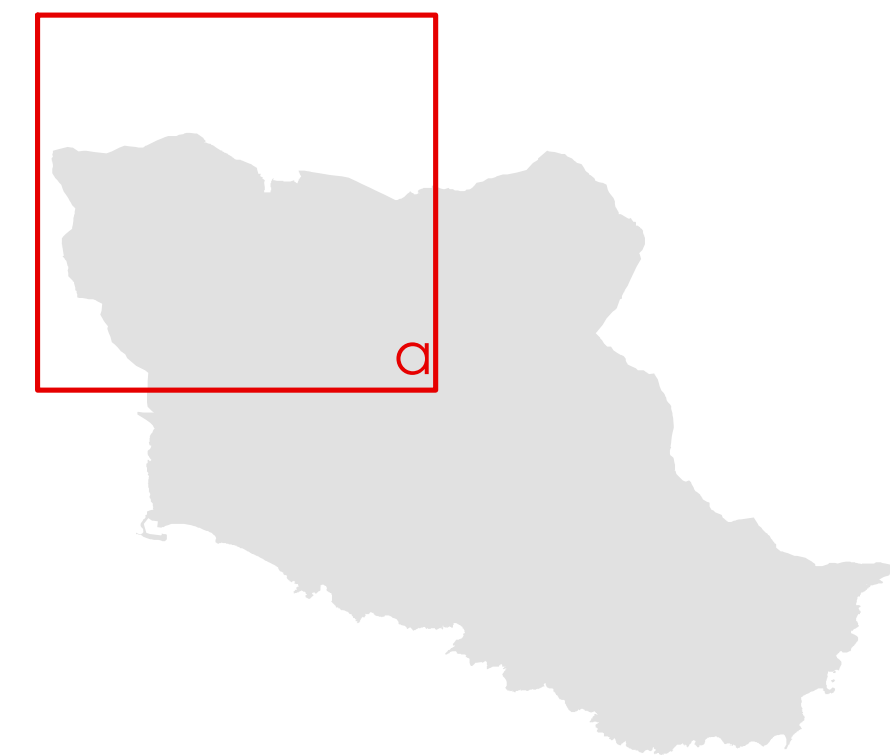

Proiezione: UTM - Fusso: 33
Datum: WGS84 - Unità: metri
Base Cartografica:
Carta Tecnica Comunale del 2002.



Comune di Maiori
Sindaco
Antonio Capone

MAIORI

PIANO URBANISTICO COMUNALE

Carta dell'uso del suolo
scala 1:5.000

C.2.1.a

geol. Rosanna Miglionico
studi geologici

arch. Maria Cafuoco
Responsabile del procedimento

agr. Fabio Sorrentino
studi agronomici

arch. Giovanni Infante
Pianificazione urbanistica e territoriale

arch. Marco Busillo
arch. Marco Cretella
arch. Alfonso Polidoro
anagrafe edilizia

arch. Giosuè Gerardo Saturno
Progettazione e valutazione in ambiente GIS

arch. Antonio Mattei
studio di zonizzazione acustica

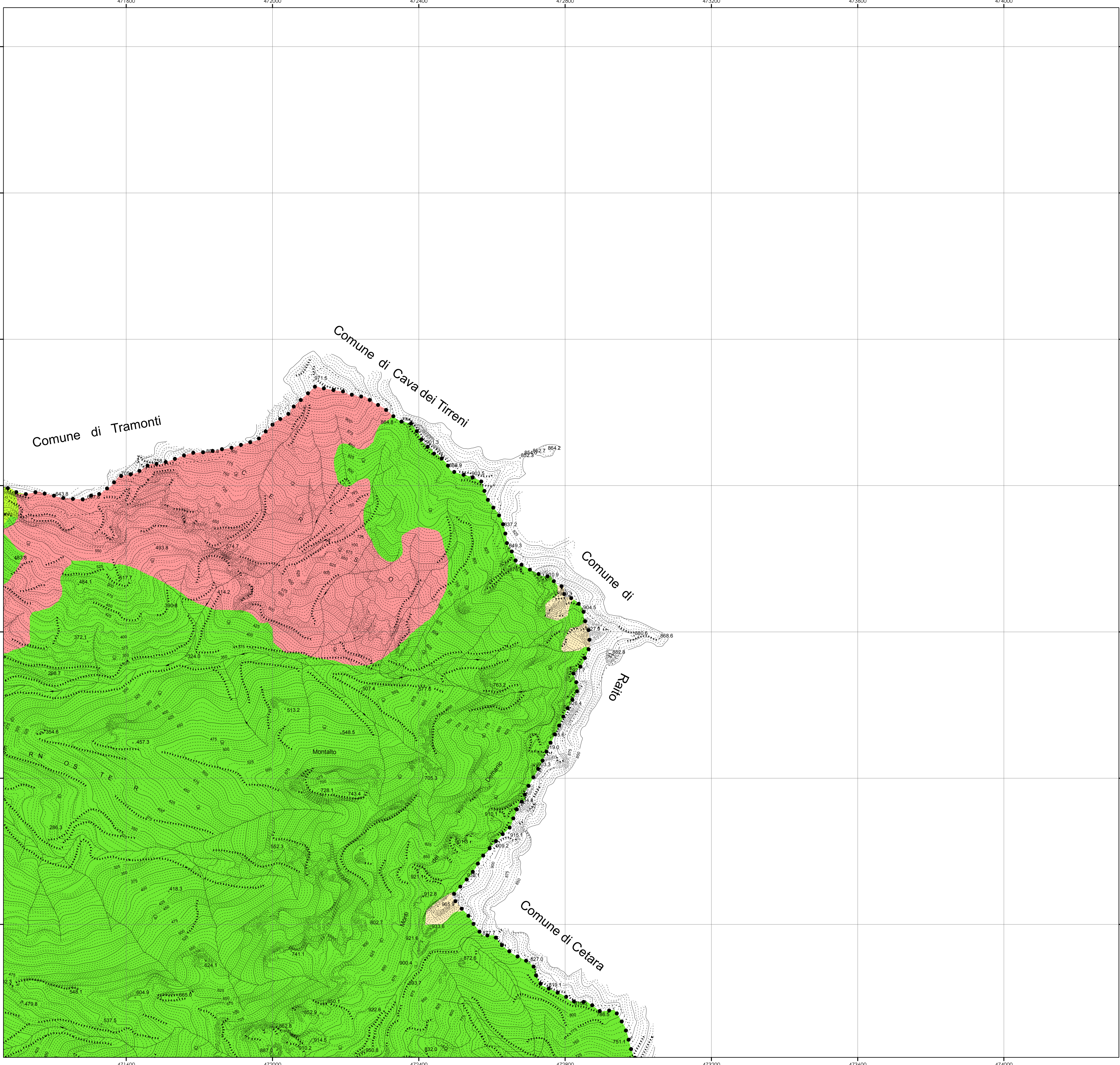

Uso naturalistico o silvo-pastorale

Boschi di conifere	Rocce nude ed affioramenti
Boschi di latifoglie	Aree con vegetazione rada
Cespuglieti e arbusteti	Prati permanenti, prati - pascoli e pascoli
Aree a ricolonizzazione naturale	Spiagge, dune e sabbie
Aree a vegetazione sclerofilla	Acque, specchi e corsi d'acqua

Uso agricolo estensivo

Oliveti	Sistemi colturali e particellari complessi
---------	--

Uso agricolo intensivo

Vigneti	Agrumeti	Incolto produttivo
---------	----------	--------------------

Urbanizzato o aree a forte influenza antropica

Ambiente urbanizzato e superfici artificiali
Aree permeabili di frangia intorno a insediamenti
Aree degradate da incendi e per altri eventi

Proiezione: UTM - Fusso: 33
Datum: WGS84 - Unità: metri
Base Cartografica:
Carta Tecnica Comunale del 2002.

Comune di Maiori
Sindaco
Antonio Capone

MAIORI

PIANO URBANISTICO COMUNALE

Carta dell'uso del suolo
scala 1:5.000

C.2.1.b

geol. Rosanna Miglionico <i>studi geologici</i>	arch. Maria Cafuoco <i>Responsabile del procedimento</i>
agr. Fabio Sorrentino <i>studi agronomici</i>		
.....	arch. Giovanni Infante <i>Pianificazione urbanistica e territoriale</i>
arch. Marco Busillo arch. Marco Cretella arch. Alfonso Polidoro <i>anagrafe edilizia</i>		
arch. Antonio Mattei <i>studio di zonizzazione acustica</i>	arch. Giosuè Gerardo Saturno <i>Progettazione e valutazione in ambiente GIS</i>

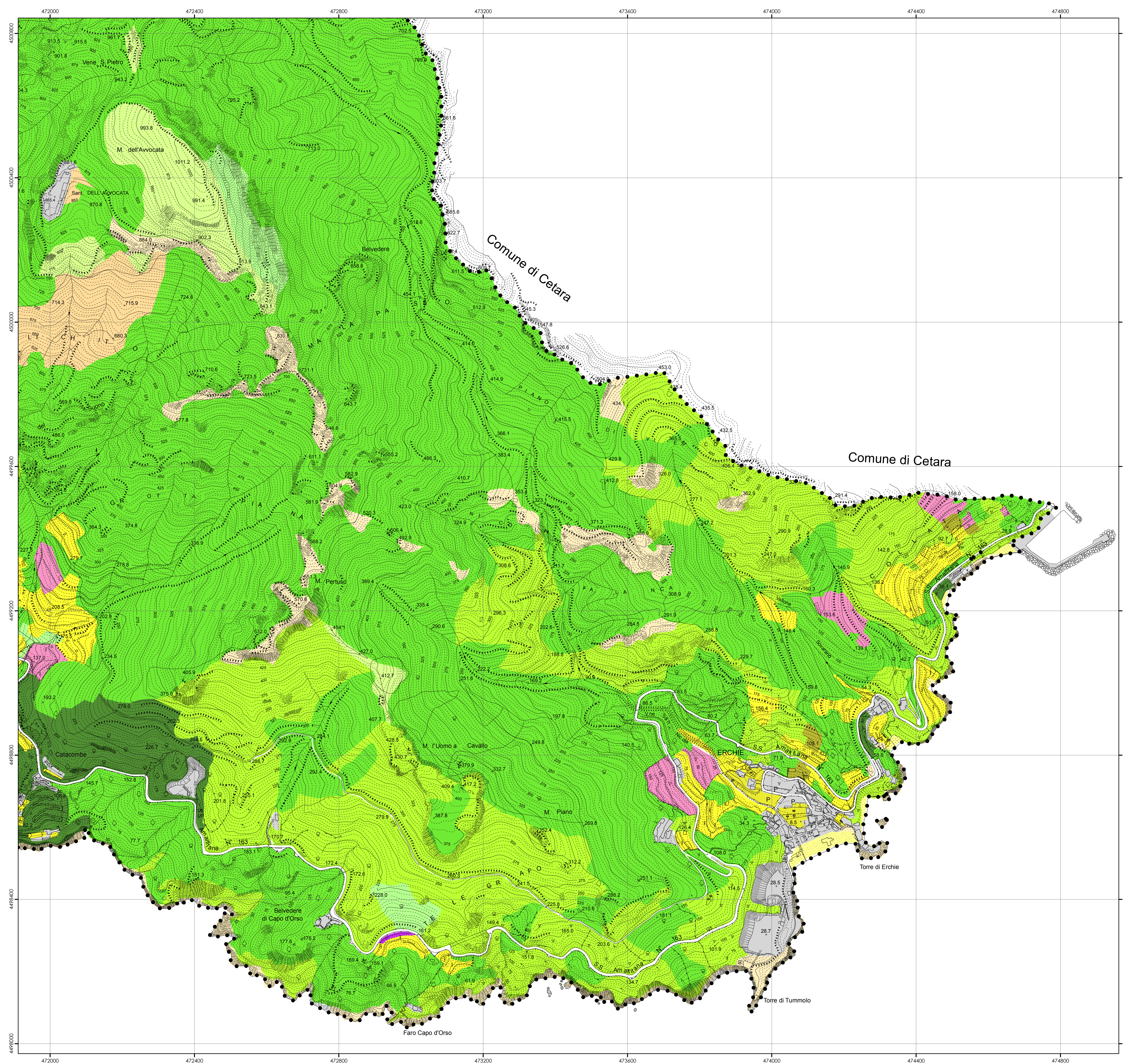

Uso naturalistico o silvo-pastorale

Boschi di conifere	Rocce nude ed affioramenti
Boschi di latifoglie	Aree con vegetazione rada
Cespuglieti e arbusteti	Prati permanenti, prati - pascoli e pascoli
Aree a ricolonizzazione naturale	Spiagge, dune e sabbie
Aree a vegetazione sclerofilla	Acque, specchi e corsi d'acqua

Uso agricolo estensivo

Oliveti	Sistemi colturali e particellari complessi
---------	--

Uso agricolo intensivo

Vigneti	Agrumeti	Incolto produttivo
---------	----------	--------------------

Urbanizzato o aree a forte influenza antropica

Ambiente urbanizzato e superfici artificiali
Aree permeabili di frangia intorno a insediamenti
Aree degradate da incendi e per altri eventi

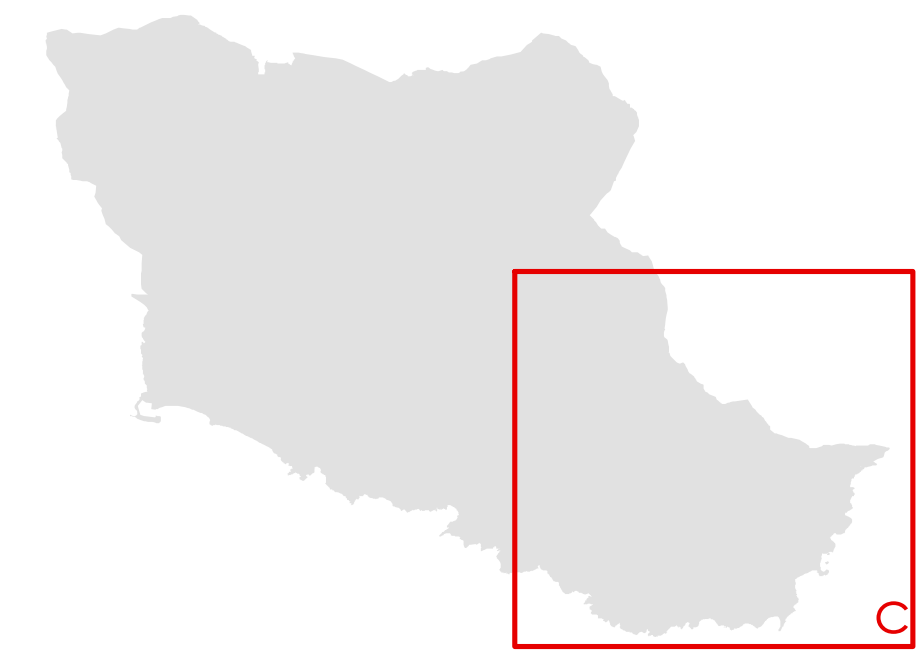

Proiezione: UTM - Fusso: 33
Datum: WGS84 - Unità: metri
Base Cartografica:
Carta Tecnica Comunale del 2002.



MAIORI

PIANO URBANISTICO COMUNALE

Carta dell'uso del suolo
scala 1:5.000

C.2.1.c

- | | |
|---|--|
| geol. Rosanna Miglionico
<i>studi geologici</i> | arch. Maria Cafuoco
<i>Responsabile del procedimento</i> |
| agr. Fabio Sorrentino
<i>studi agronomici</i> | arch. Giovanni Infante
<i>Pianificazione urbanistica e territoriale</i> |
| arch. Marco Busillo
arch. Marco Cretella
arch. Alfonso Polidoro
<i>anagrafe edilizia</i> | arch. Giosuè Gerardo Saturno
<i>Progettazione e valutazione in ambiente GIS</i> |
| arch. Antonio Mattei
<i>studio di zonizzazione acustica</i> | |

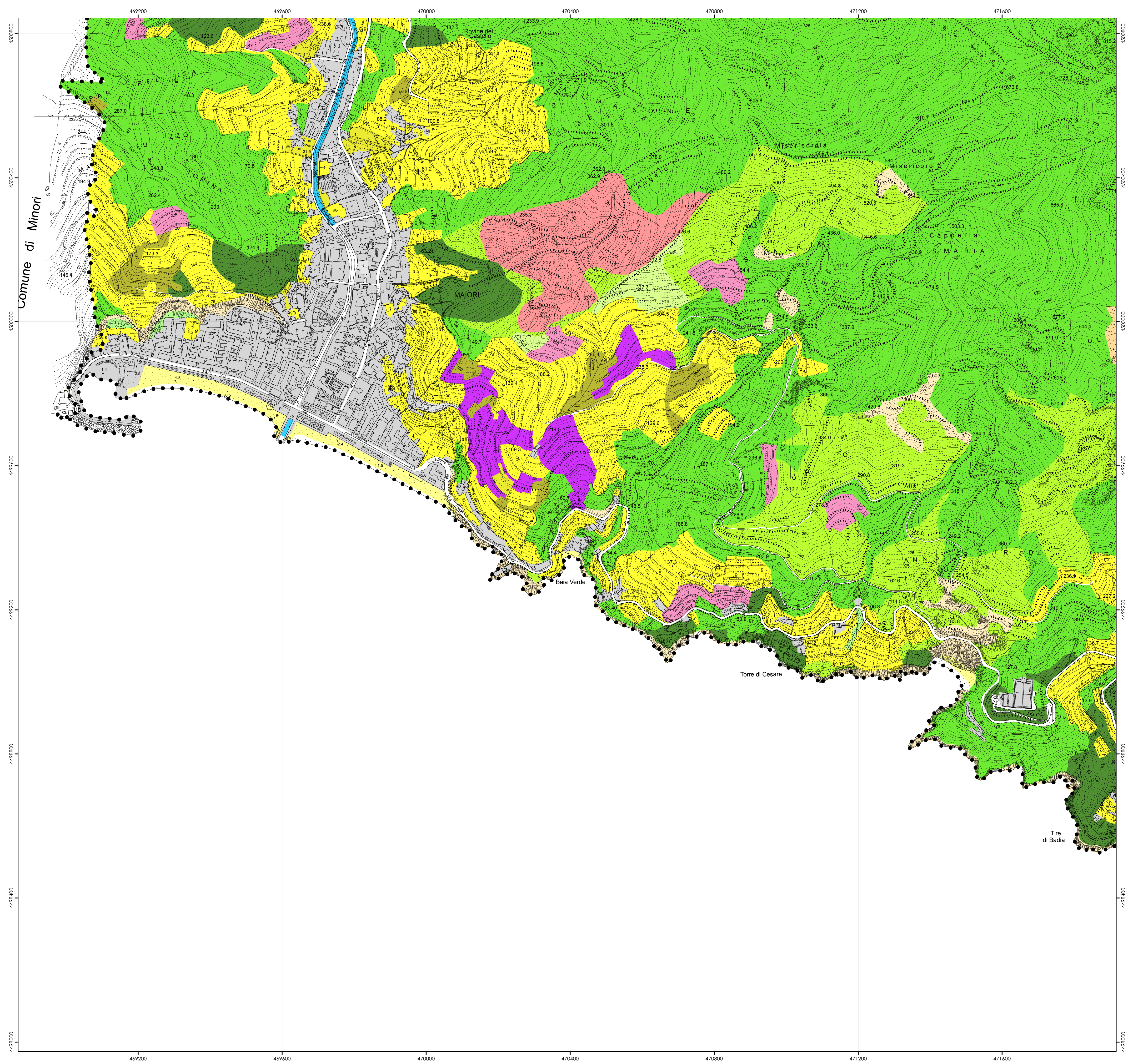

- Uso naturalistico o silvo-pastorale**
- Boschi di conifere
 - Boschi di latifoglie
 - Cespuglieti e arbusteti
 - Aree a ricolonizzazione naturale
 - Aree a vegetazione sclerofilla
 - Rocce nude ed affioramenti
 - Aree con vegetazione rada
 - Prati permanenti, prati - pascoli e pascoli
 - Spiagge, dune e sabbie
 - Acque, specchi e corsi d'acqua
- Uso agricolo estensivo**
- Oliveti
 - Sistemi colturali e particellari complessi
- Uso agricolo intensivo**
- Vigneti
 - Agrumeti
 - Incolto produttivo
- Urbanizzato o aree a forte influenza antropica**
- Ambiente urbanizzato e superfici artificiali
 - Aree permeabili di frangia intorno a insediamenti
 - Aree degradate da incendi e per altri eventi

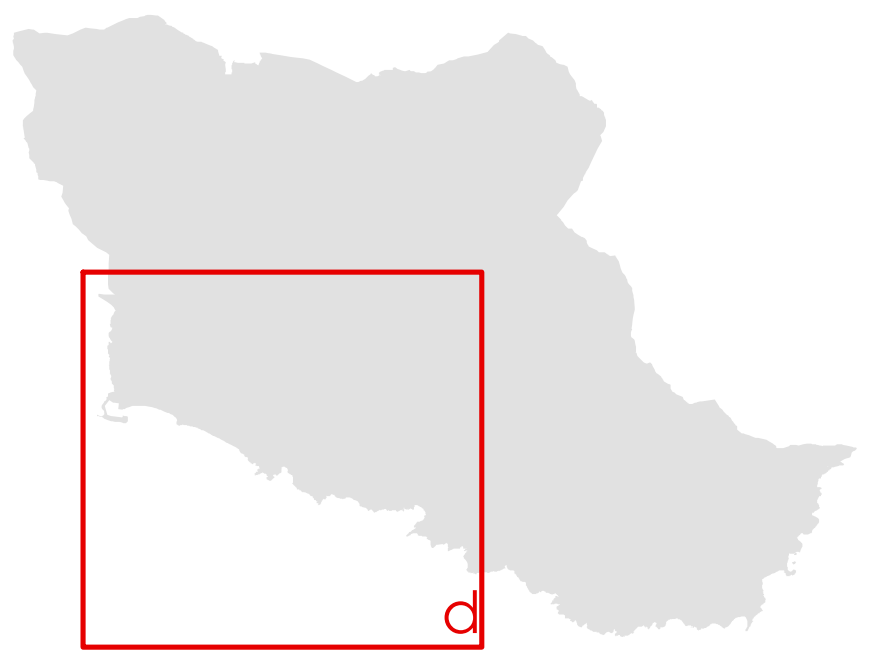

Proiezione: UTM - Fuso: 33
Datum: WGS84 - Unità: metri
Base Cartografica:
Carta Tecnica Comunale del 2002.



MAIORI

PIANO URBANISTICO COMUNALE

Carta dell'uso del suolo
scala 1:5.000

C.2.1.d

- | | | |
|--|--|-------|
| geol. Rosanna Miglionico
<i>studi geologici</i> | arch. Maria Cafuoco
<i>Responsabile del procedimento</i> | |
| agr. Fabio Sorrentino
<i>studi agronomici</i> | arch. Giovanni Infante
<i>Pianificazione urbanistica e territoriale</i> | |
| arch. Marco Busillo
arch. Marco Cretella
arch.. Alfonso Polidoro
<i>anagrafe edilizia</i> | arch. Giosuè Gerardo Saturno
<i>Progettazione e valutazione in ambiente GIS</i> | |
| arch. Antonio Mattei
<i>studio di zonizzazione acustica</i> | | |